M6 EXP

Портативные системы



Универсальная эргономичная ультразвуковая система среднего класса

Пакеты программ и расчетов системы M6 EXP покрывают все области клинического применения визуализирующего ультразвука.
15" ЖК-монитор высокой четкости и ударопрочный корпус с влагозащитой позволяют использовать систему даже в сложных условиях, а аккумуляторы с большой емкостью обеспечивают 90 минут автономной работы в режиме сканирования без подключения к сети. Благодаря быстрому отклику аппарат готов к работе за считанные секунды.

Широкая линейка датчиков

20 различных датчиков, включая высокоплотные, объемные 4D, интраоперационные и биплановый.

Высокая мобильность

M6 EXP справится с неотложными клиническими задачами в повседневной практике, а автоматические инструменты упростят рабочий процесс.
Система сочетает в себе возможности и габариты для уверенной диагностики в месте оказания помощи, а также у постели пациента в интенсивной терапии.

РЗН 2022/18315 от «10» апреля 2025 года



iNeedle

Общая визуализация:

NTE – компрессионная эластография с технологией оценки жесткости ободка
iNeedle - усиление визуализации иглы
UWN Contrast Imaging - для исследований с контрастными веществами
HR Flow - улучшает пространственное разрешение доплеровского картирования для визуализации мелких сосудистых структур
iScape - для визуализации протяженных анатомических структур



Лицо плода 3D

Акушерство & гинекология:

Smart OB - автоматическое измерение основных параметров биометрии плода
3D/4D – объемная визуализация
Наличие микроконвексных внутриполостных датчиков с углом обзора до 180°

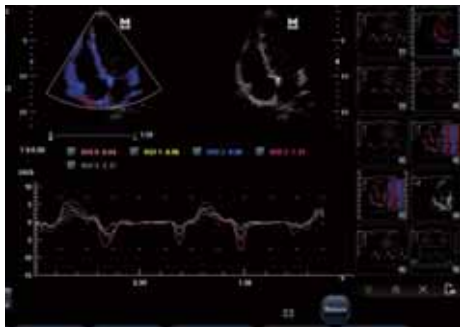

TDI QA

Эхокардиография:

Поддержка анатомического М-режима (Free Xros M), огибающего анатомического М-режима (Free Xros CM), а также режимов тканевого допплера с количественным анализом (TDI & TDI QA)